PRAKTIKUM BASIS DATA

MODUL 4

Scripting SQL – Pemrosesan Banyak Tabel

Oleh:

Izzan Maula Rifqi 103122430009

PROGRAM STUDI S1 REKAYASA PERANGKAT LUNAK

DIREKTORAT KAMPUS PURWOKERTO

UNIVERSITAS TELKOM

2026

TP MODUL 4

1. Kerjakan contoh kasus pada modul 4 (halaman 51). Sertakan rekaman layar untuk setiap nomor.

2. Buatlah table perbedaan antara cross join, natural join, inner join, serta outer join (left dan right)

Jawaban:

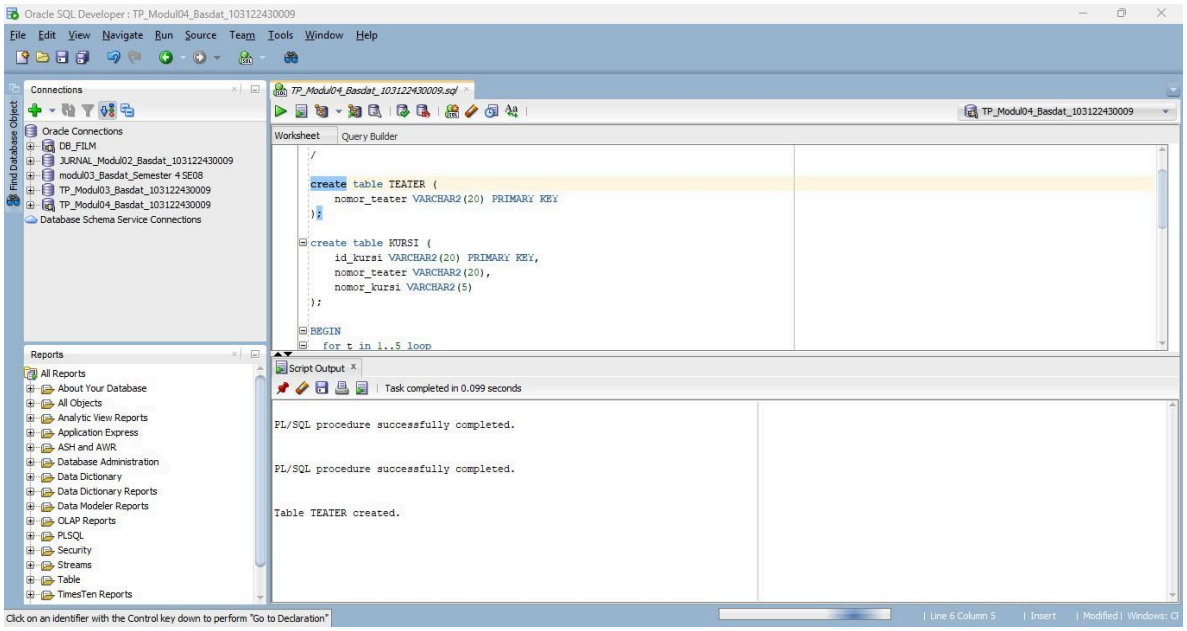

Oracle SQL Developer : TP_Modul04_Basdat_103122430009

File Edit View Navigate Run Source Team Tools Window Help

Connections

- Oracle Connections
  - DB_FILM
  - JURNAL_Modul02_Basdat_103122430009
  - modul03_Basdat_Semester 4 SE08
  - TP_Modul03_Basdat_103122430009
  - TP_Modul04_Basdat_103122430009
- Database Schema Service Connections

Reports

- All Reports
  - About Your Database
  - All Objects
  - Analytic View Reports
  - Application Express
  - ASH and AWR
  - Database Administration
  - Data Dictionary
  - Data Dictionary Reports
  - Data Modeler Reports
  - OLAP Reports
  - PLSQL
  - Security
  - Streams
  - Table
  - TimesTen Reports

TP_Modul04_Basdat_103122430009.sql

Worksheet | Query Builder

```
/

create table TEATER (
    nomor_teater VARCHAR2(20) PRIMARY KEY
);

create table KURSI (
    id_kursi VARCHAR2(20) PRIMARY KEY,
    nomor_teater VARCHAR2(20),
    nomor_kursi VARCHAR2(5)
);

BEGIN
  for t in 1..5 loop
```

Script Output | Task completed in 0.1 seconds

```
PL/SQL procedure successfully completed.

PL/SQL procedure successfully completed.

Table TEATER created.

Table KURSI created.
```

Click on an identifier with the Control key down to perform "Go to Declaration" | Line 10 Column 3 | Insert | Modified | Windows: CI

Oracle SQL Developer : TP_Modul04_Basdat_103122430009

File Edit View Navigate Run Source Team Tools Window Help

Connections

- Oracle Connections
  - DB_FILM
  - JURNAL_Modul02_Basdat_103122430009
  - modul03_Basdat_Semester 4 SE08
  - TP_Modul03_Basdat_103122430009
  - TP_Modul04_Basdat_103122430009
- Database Schema Service Connections

Reports

- All Reports
  - About Your Database
  - All Objects
  - Analytic View Reports
  - Application Express
  - ASH and AWR
  - Database Administration
  - Data Dictionary
  - Data Dictionary Reports
  - Data Modeler Reports
  - OLAP Reports
  - PLSQL
  - Security
  - Streams
  - Table
  - TimesTen Reports

TP_Modul04_Basdat_103122430009.sql

Worksheet | Query Builder

```
  commit;
end;
/

select
    TEATER.nomor_teater AS NOMOR_TEATER,
    KURSI.nomor_kursi AS NO_K
from
    TEATER
JOIN
    KURSI on TEATER.nomor_teater = KURSI.nomor_teater
ORDER by
    TEATER.nomor_teater,
    KURSI.nomor_kursi;
```

Script Output | Query Result | SQL | All Rows Fetched: 200 in 0.09 seconds

	NOMOR_TEATER	NO_K
1	Teater 1	A1
2	Teater 1	A10
3	Teater 1	A11
4	Teater 1	A12
5	Teater 1	A13
6	Teater 1	A14
7	Teater 1	A15
8	Teater 1	A16
9	Teater 1	A17
10	Teater 1	A18
11	Teater 1	A19

Saved: D:\TUGAS RPL\Tugas Kuliah Semester 4\Basis Data\Praktikum\BASDAT_103122430009_Izzan-Maula-Rifqi_SE-08-02\04_Scripting_SQL_Pemrosesan\TP\TP_Modul04_Basdat_103122430009.sql | Line 33 Column 3 | Insert | Windows: CI

2. Tabel Perbedaan Jenis-Jenis JOIN

No.	Jenis JOIN	Fungsi	Syarat Kolom Penghubung	Apa yang terjadi jika data tidak punya pasangan?
1.	INNER JOIN	Hanya menampilkan data yang benar-benar memiliki kecocokan diantara kedua tabel	Menggunakan ON	Data yang tidak memiliki pasangan akan diabaikan dan tidak ditampilkan di layar
2.	LEFT (OUTER) JOIN	Menampilkan semua data dari tabel pertama, ditambah data yang cocok dari tabel kedua	Menggunakan ON	Data pada tabel pertama tetap tampil sedangkan kolom pasangannya dari tabel kedua akan diisi dengan NULL atau kosong
3.	RIGHT (OUTER) JOIN	Menampilkan semua data dari tabel kedua dan ditambah data yang cocok dari tabel pertama	Menggunakan ON	Data pada tabel pertama tetap tampil sedangkan kolom pasangannya dari tabel kedua akan diisi dengan NULL atau kosong
4.	CROSS JOIN	Memasangkan setiap baris dari tabel pertama dengan seluruh baris dari tabel kedua	Tidak menggunakan ON	Tidak ada istilah "tidak berpasangan", karena semuanya akan dipasangkan secara paksa
5.	NATURAL JOIN	Bisa disebut Inner join otomatis, karena sistem akan mencari sendiri kolom yang namanya persis sama di antara kedua tabel	Tidak perlu menggunakan ON karena sistem akan mencarinya otomatis	Data yang tidak memiliki pasangan akan diabaikan (sama seperti Inner join)